

PT ASAHI SYNCHROTECH INDONESIA

To Be The Company Chosen by Challenge & Creation



Tentang Perusahaan

Sejak 1991



200+

Proyek Selesai

Didirikan sebagai Mekar Intidian Corporation pada tahun 1991 dan berganti nama menjadi PT Asahi Synchrotech Indonesia pada tahun 1999, kami adalah kontraktor teknik mekanikal dan elektrikal terkemuka yang didukung oleh keahlian dan dukungan dari Asahi Synchrotech Corporation (Jepang) dan TOENEC. Dengan tim yang terdiri dari 108 profesional terampil, termasuk desainer, manajer proyek, dan insinyur dari Indonesia, Jepang, dan Filipina, kami memberikan solusi yang didorong oleh presisi untuk meningkatkan produktivitas dan berkontribusi pada pertumbuhan Indonesia.

100+

Profesional Terampil

Divisi rekayasa kami dilengkapi dengan spesialis di bidang mekanikal dan elektrikal, yang memastikan desain dan pelaksanaan yang teliti mulai dari konsep hingga penyelesaian. Didukung oleh divisi konstruksi yang solid dan tim keselamatan & kualitas yang berdedikasi, kami mengelola proyek-proyek kompleks dengan komitmen terhadap keunggulan.

150+

Klien

Struktur kepemilikan kami mencerminkan ikatan internasional yang kuat, dengan Asahi Synchrotech Corporation memegang saham utama kami, yang menggambarkan hubungan kami yang mendalam dengan keunggulan rekayasa Jepang.

30+

Tahun Pengalaman



Visi

Asahi Sychrotech Indonesia, sebagai perusahaan rekayasa yang mengerjakan proyek-proyek produktif, berkontribusi pada pembangunan Indonesia. Kami terus memberikan nilai perusahaan yang berkelanjutan kepada pelanggan, karyawan, dan pemasok kami.

#1 Melebihi Ekspektasi dengan Kecepatan

Memberikan informasi nilai yang melebihi ekspektasi pelanggan dengan lebih cepat.

#1 Kualitas Melalui Kolaborasi

Berkolaborasi dengan berbagai supplier dan vendor untuk memberikan kualitas yang konsisten kepada pelanggan.

#1 Mengoptimalkan Proyek Sejak Awal

Dimulai dari hulu perencanaan proyek untuk memberikan solusi yang lebih optimal dan cepat.

#1 Membangun Budaya Disiplin

Membudayakan kedisiplinan yang tinggi dalam perusahaan.

Manajemen

Tim kami memastikan keberhasilan pelaksanaan setiap proyek melalui perencanaan strategis dan komitmen terhadap keunggulan operasional.

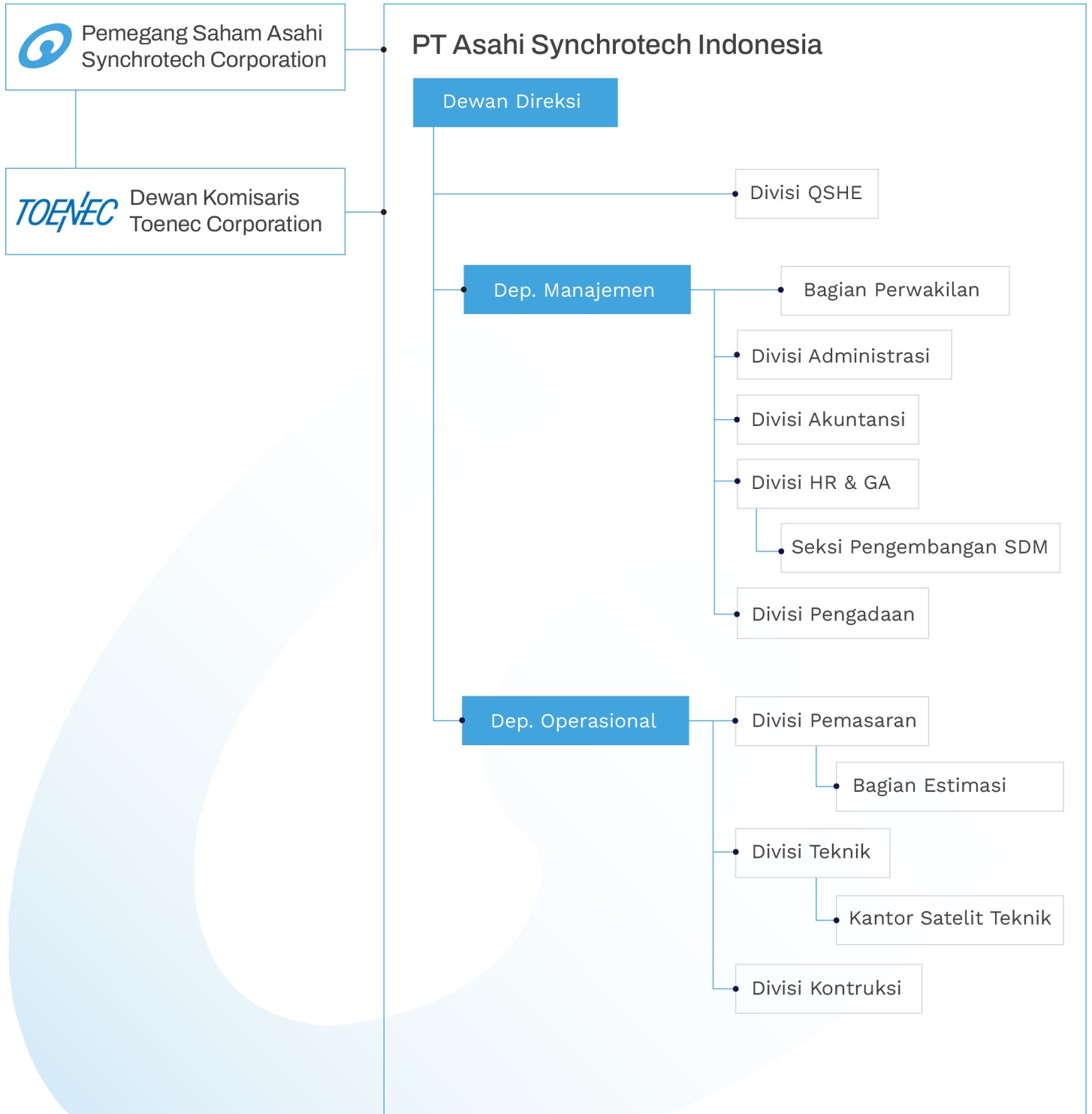

Hasil Konstruksi

2023-2025

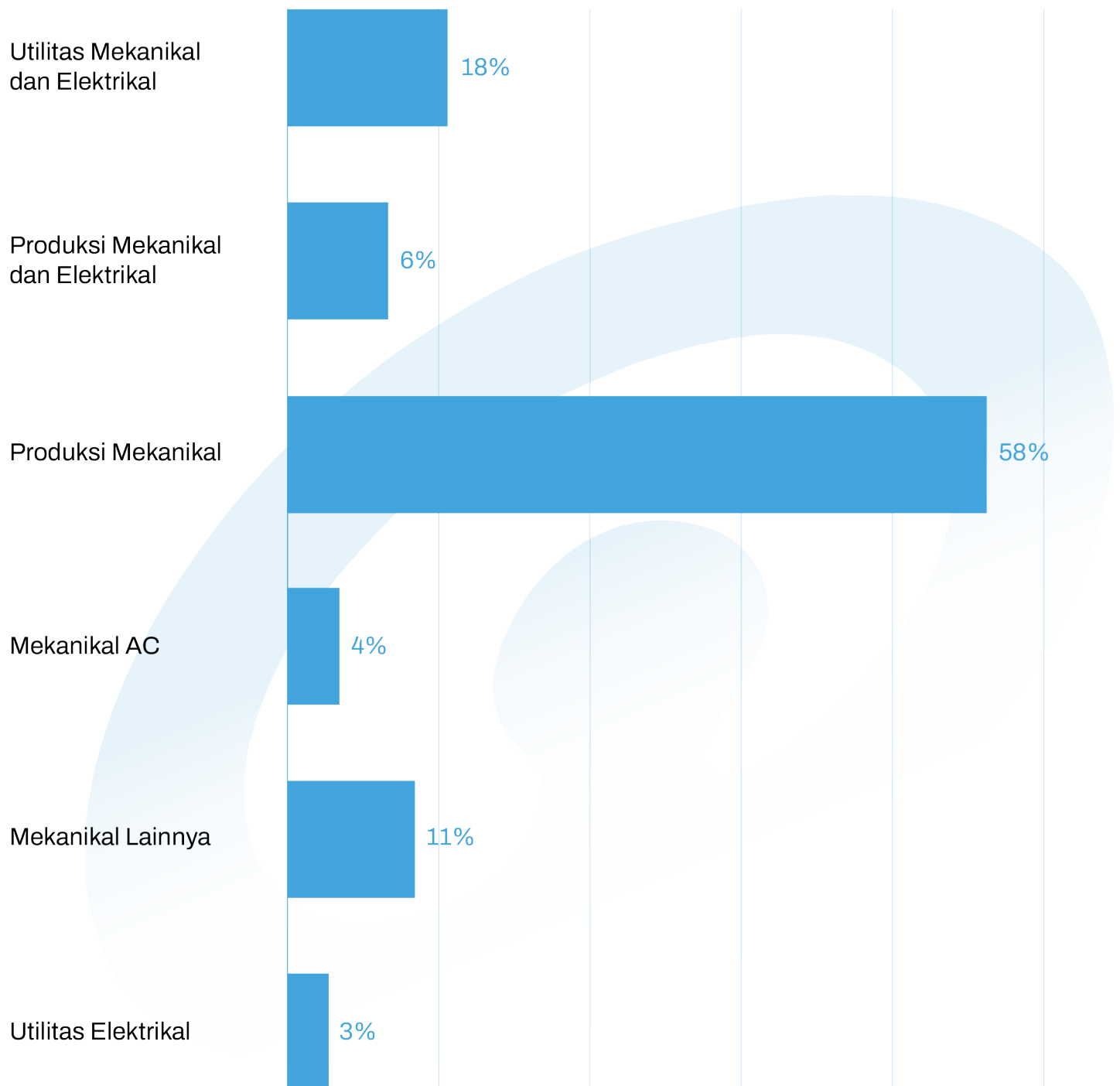

Segmen Bisnis

Segmen Industri
2023-2025

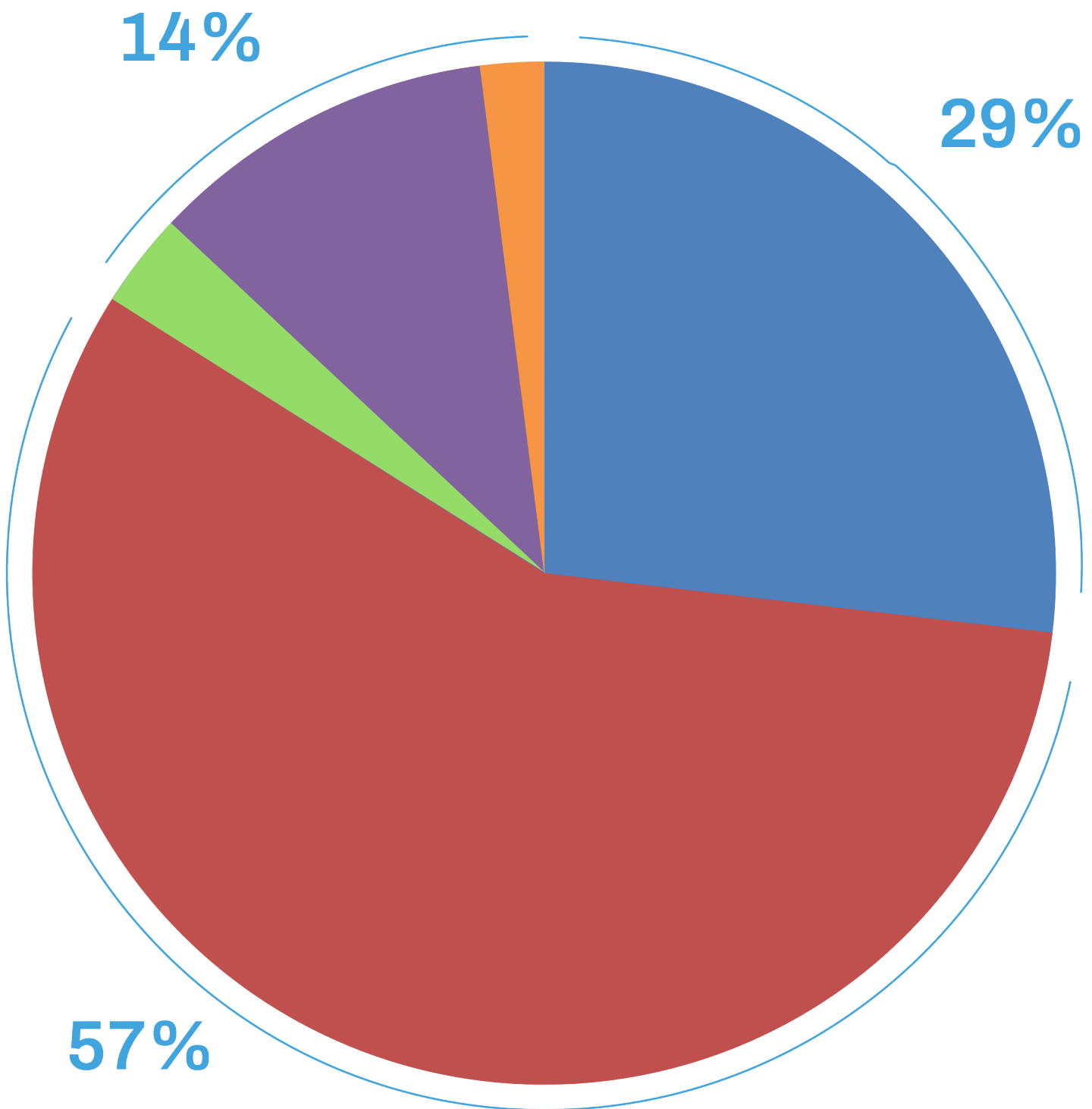

14%

Lainnya (Suku Cadang Otomotif, Manufaktur Material Suku Cadang, Suku Cadang Elektrikal)

29%

Makanan & Minuman

57%

Pabrik Kimia - Logam Dasar

Teknologi

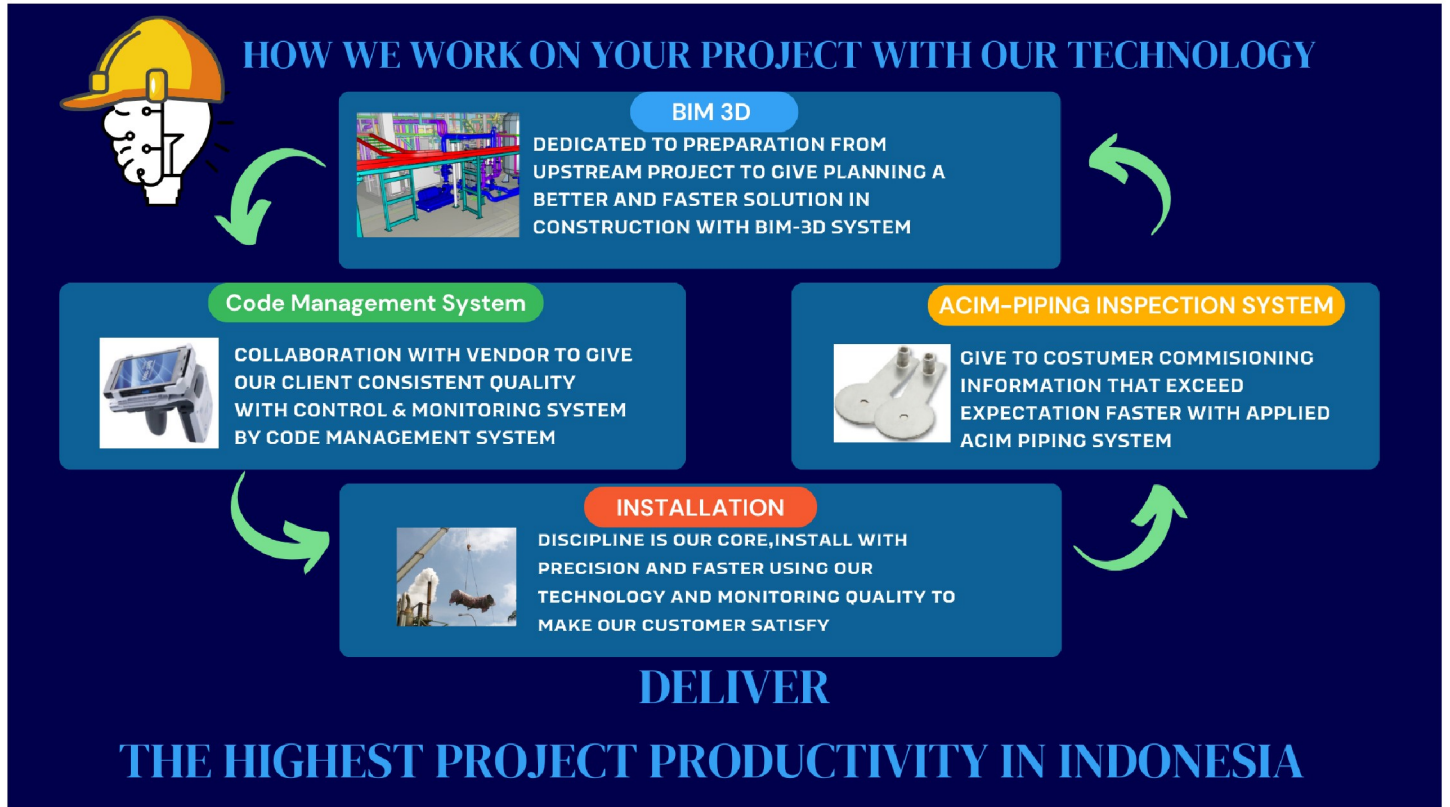

Layanan



01. Investigasi & Proposal

Penyediaan Solusi

- ✓ Mempertimbangkan efektivitas biaya
- ✓ Pertimbangkan penerapan teknologi baru
- ✓ Konsultasi rekayasa nilai
- ✓ Layanan dukungan perencanaan investasi

02. Desain

- ✓ Sistem Desain 3D yang Efisien
- ✓ Presentasi Visual untuk Pemilik Proyek
- ✓ Perhitungan Material Otomatis dan Akurat
- ✓ Tantangan Koordinasi dan Desain Terintegrasi

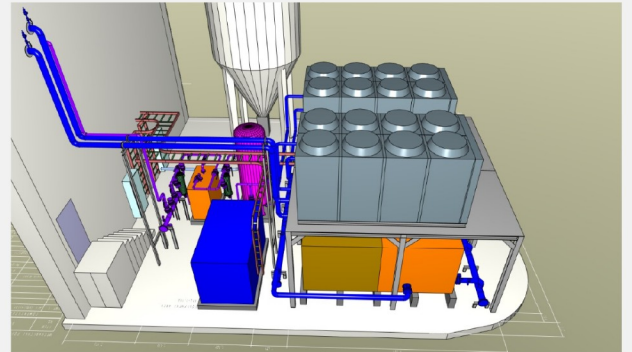

03. Pengadaan

- ✓ Menyediakan bahan dan peralatan berkualitas untuk kebutuhan domestik dan impor.
- ✓ Optimalisasi dengan sistem RFID untuk pemantauan bahan yang efisien.
- ✓ Menjamin bahan ditangani sesuai spesifikasi desain, memberikan transparansi penuh.

04. Produksi Pabrik

Spesialisasi dalam Berbagai Pabrik Produksi

- ✓ Item pemeriksaan ditetapkan terlebih dahulu dan inspeksi saksi dilakukan sesuai kebutuhan.
- ✓ Fokus pada kualitas, tenggat waktu, anggaran, dan keakuratan gambar produk.
- ✓ Bekerja sama dengan pabrik manufaktur spesialis untuk produk konstruksi peralatan.



05. Konstruksi

Layanan Konstruksi Lengkap di Lokasi untuk Presisi dan Efisiensi

- ✓ Menjamin setiap proyek dilaksanakan dengan presisi dan efisiensi tinggi.
- ✓ Mengelola seluruh aspek konstruksi, termasuk logistik, tenaga kerja, dan pemantauan kualitas.
- ✓ Memastikan proyek memenuhi spesifikasi, tenggat waktu, anggaran, serta standar keselamatan dan lingkungan.



06. Komisioning

Melindungi Pekerja dan Memenuhi Janji kepada Pelanggan

- ✓ Menyediakan kualitas konstruksi dan komisioning yang konsisten di setiap proyek.
- ✓ Merencanakan komisioning dengan mengantisipasi kondisi untuk mencegah kecelakaan.
- ✓ Menghubungkan rencana kerja awal dan meninjau secara berkala untuk memastikan keselamatan pekerja.
- ✓ Menyediakan kualitas konstruksi dan komisioning yang konsisten di setiap proyek.

07. Pemeliharaan

Memastikan Kinerja Pabrik yang Optimal Melalui Layanan Pemeliharaan Komprehensif

- ✓ Menjaga produktivitas dan profitabilitas melalui pemeliharaan operasional yang handal.
- ✓ Memberikan layanan pemeliharaan yang komprehensif untuk menghindari gangguan operasional.
- ✓ Memastikan semua aspek operasional fasilitas berjalan dengan efisien dan optimal.



Kolaborasi Tahunan

2023

PT Heinz ABC Indonesia

PT Tirta Investama
(Danone Aqua)

PT Aqua Golden Mississippi
(Danone)

PT NSK Bearings Manufacturing
Indonesia

PT Kyowa Indonesia

PT Indonesia Epson Industry

PT Panasonic ICI

PT KSAP Indonesia (Kumon)

PT Kaneka Foods Indonesia

PT Indonakano

PT Takenaka Indonesia

PT Takenaka (Seirokya)

PT Penta-Ocean
Construction (Itomol)

PT DJK Indonesia
(Glico Manufacturing Indonesia)

PT Chiyoda International
Indonesia (Freeport McMoRan)

PT Asahi Mass Flat Glass

PT Indopoly Swakarsa
Industry Tbk

2024

PT Chiyoda International
Indonesia

PT Indonesia Epson Industry

PT NSK Bearings Manufacturing
Indonesia

PT Kyowa Indonesia

PT Garudafood Putra Putri
Jaya Tbk

PT Heinz ABC Indonesia

Sidel Blowing & Services

PT DJK Indonesia
(Ajinomoto Indonesia)

PT Indoagri Daito Cacao

PT Kaneka Foods Indonesia

PT Asahi Mass Flat Glass

PT Freeport Indonesia

PT DJK Indonesia
(Glico Manufacturing Indonesia)

PT Indopoly Swakarsa
Industry Tbk

PT KSAP Indonesia (Kumon)

PT Takenaka (Seirokya)

PT Tirta Sibyakindo
(Danone Aqua Brastagi)

PT Panasonic ICI

PT Indonesia Toray Synthetics

PT Cabot Indonesia

PT Penta-Ocean
Construction (Itomol)

PT Supernova Flexible
Packaging

PT Indonakano
(Minda ASEAN Automotive)

2025

PT Chiyoda International
Indonesia

PT NSK Bearings Manufacturing
Indonesia

PT Kyowa Indonesia

PT Garudafood Putra Putri
Jaya Tbk

PT Heinz ABC Indonesia

PT Ajinomoto Indonesia

PT Kaneka Foods Indonesia

PT Asahimas Flat Glass

PT Freeport Indonesia

PT DJK Indonesia
(Glico Manufacturing Indonesia)

PT Indopoly Swakarsa Industry Tbk

PT Tirta Investama
(Danone Aqua Citeureup & Ciherang)

PT Indonakano
(Minda ASEAN Automotive)

PT Tirta Sibyakindo
(Danone Aqua Brastagi)

PT Panasonic ICI

PT Indonesia Toray Synthetics

PT Mulia Boga Raya
(Prochiz)

PT Indonakano
(Heinz ABC)

PT Grid Solutions Indonesia

PT Kino Indonesia

PT Kiyokuni Indonesia

PT Surabaya Autocomp Indonesia

PT Rockwell Automation Indonesia



Pelatihan Pengembangan Sumber Daya Manusia

Untuk mendapatkan keunggulan yang kompetitif, perusahaan perlu bersikap adaptif dan kreatif. Kami terus mengembangkan karyawan kami melalui berbagai kegiatan, salah satu program utamanya adalah Program Pelatihan. Kami memiliki pelatih internal dan eksternal yang berbagi pengetahuan dan keterampilan kepada karyawan kami untuk meningkatkan kinerja mereka agar selaras dengan strategi perusahaan.





Program Magang

Kami menstandarisasi nilai-nilai kami sejak karyawan bergabung dengan tim kami melalui program yang kami sebut PROGRAM MAGANG. Gambar visual masa depan kami adalah mencapai target secara sistematis melalui pengembangan karyawan yang terstruktur. Dalam program magang, tentu saja para magang akan mendapatkan pengalaman pembelajaran profesional yang menawarkan pengalaman praktis yang terkait dengan studi yang mereka ambil di universitas.

Kami memilih universitas terkemuka untuk mendapatkan talenta karyawan yang lebih kompatibel dengan strategi kami, dengan harapan bahwa karyawan ini akan memiliki semangat pencapaian yang tinggi, cepat belajar, mudah diarahkan, dan dapat diproyeksikan dalam jangka panjang sebagai karyawan potensial perusahaan.

INTERNSHIP PROGRAM PERIOD

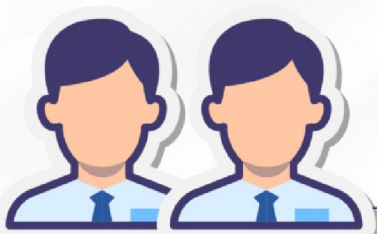
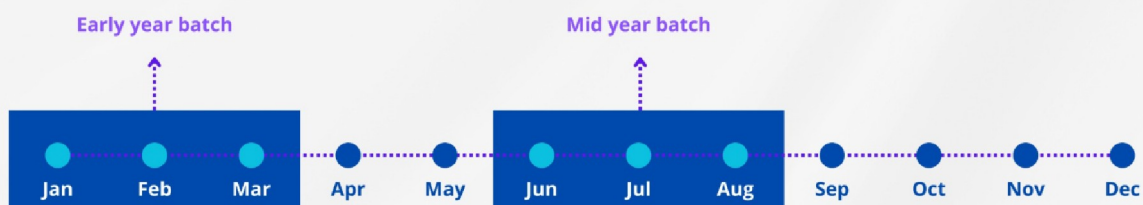

2 interns majoring in engineering
(mechanical and electrical)



1 intern majoring in management
(law, administration, psychology,
business, management, economy
and accounting)

Penghargaan & Sertifikat



Kesehatan, Keselamatan & Lingkungan

4.838.011 Jam Kerja Aman

Tanpa Kehilangan Waktu Kerja (Lost Time Injury) pada Tahun 2025



Perusahaan Induk

Sebagai anak perusahaan dari Asahi Synchrotech Corporation (perusahaan yang berkantor pusat di Jepang), Asahi Synchrotech Indonesia menawarkan standar terbaik dalam teknologi konstruksi dan inovasi untuk memenuhi kebutuhan industri.

ASAHI SYNCHROTECH CORPORATION (JAPAN)

Lokasi Kantor Pusat

2-13-34 Konan, Minato-ku, Tokyo

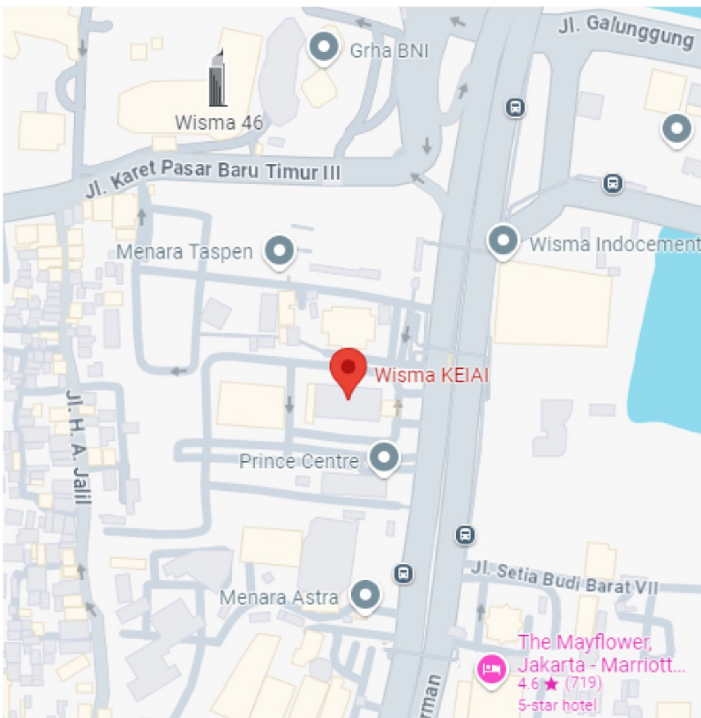

Kantor Pusat PT Asahi Synchrotech Indonesia

Alamat

WISMA KEIAI 8th Floor Jl. Jend. Sudirman Kav. 3 Jakarta 10220

Telepon

(62-21) 5724011, 5724012

Fax

(62-21) 5723417

Email

asindo@synchrotech.co.id

Website

synchrotech.co.id

Warehouse PT Asahi Synchrotech Indonesia

Alamat

Lippo Cikarang Delta Silicon 3, Jalan Sungkai 2, Unit No. F26-19G, Kab. Bekasi, Jawa Barat

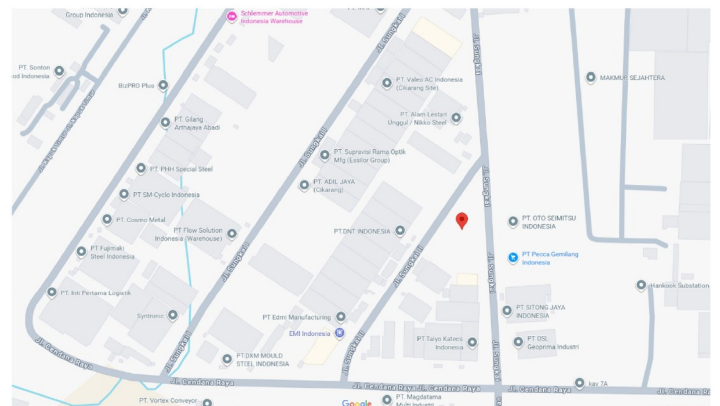



Synchrotech
Indonesia

SASARAN ANTI PENYUAPAN

1. Tidak ada kasus penyuapan (*Zero Bribery*).
2. 100% penandatanganan Pakta Integritas oleh seluruh karyawan dan rekan bisnis.
3. Meningkatkan kesadaran dan keterlibatan seluruh rekan bisnis dalam Sistem Manajemen Anti Penyuapan melalui program sosialisasi anti penyuapan minimal satu kali pelaksanaan dalam setahun.
4. Meningkatkan kesadaran dan kompetensi seluruh pegawai dalam Sistem Manajemen Anti Penyuapan melalui program sosialisasi dan pelatihan terkait anti penyuapan minimal dua kali pelaksanaan dalam setahun.

Jakarta, 06 Januari 2025



PT. Asahi Synchrotech Indonesia

Yuichi Tamaoki

Direktur



Synchrotech
Indonesia

KEBIJAKAN ANTI PENYUAPAN

PT ASAHI SYNCHROTECH INDONESIA berkomitmen agar setiap karyawan, para pemangku kepentingan dan pihak terkait lainnya yang berada di bawah kendali PT ASAHI SYNCHROTECH INDONESIA untuk:

1. *Melarang untuk menawarkan, menjanjikan, memberikan, menerima atau meminta suap;*
2. Memastikan kepatuhan terhadap Peraturan dan Regulasi Anti Penyuapan yang berlaku dilakukan secara menyeluruh;
3. Melakukan harmonisasi anti penyuapan dalam upaya mencapai Tujuan PT ASAHI SYNCHROTECH INDONESIA;
4. Menyediakan kerangka kerja untuk menetapkan, mengkaji, dan mencapai Tujuan Anti Penyuapan;
5. Memenuhi persyaratan ISO 37001:2016 Sistem Manajemen Anti Penyuapan;
6. *Mendorong peningkatan kepedulian karyawan untuk melaporkan setiap pelanggaran melalui kanal Whistleblowing System (WBS) dengan itikad baik, atau atas dasar keyakinan yang wajar, tanpa takut tindakan balasan;*
7. Secara berkala dan berkesinambungan menyempurnakan Kebijakan, Tujuan, dan perangkat Sistem Manajemen Anti Penyuapan lainnya;
8. Menjamin keberadaan, wewenang dan independensi Fungsi Kepatuhan Anti Penyuapan;
9. Menerapkan sanksi dan konsekuensi lain kepada karyawan jika tidak mematuhi Kebijakan Anti Penyuapan;
10. Menyediakan, men-sosialisasikan dan mengkomunikasikan Kebijakan, Tujuan, dan perangkat Sistem Manajemen Anti Penyuapan lainnya;

Jakarta, 06 Januari 2025

PT ASAHI SYNCHROTECH INDONESIA

Dewan Pengarah,

Manajemen Puncak,

 PT. Asahi Synchrotech Indonesia
Yuichi Tamaoki
Direktur

Sugeng Rusdianto
General Manager

ASI/FKAP/FK-07

Rev 01

KEBIJAKAN MK3L

PT Asahi Synchrotech Indonesia sebagai perusahaan teknik yang menyediakan proyek-proyek yang sangat produktif, kami berkontribusi terhadap pembangunan Indonesia.

Kami akan terus memberikan nilai perusahaan yang berkelanjutan kepada pelanggan, karyawan, *supplier* dan *vendor* kami.

Dalam rangka mewujudkan visi dan mencapai tujuan tersebut, maka manajemen dan karyawan PT Asahi Synchrotech Indonesia menerapkan sesuai dengan persyaratan internasional ISO 9001, ISO 14001, ISO 45001 dan ISO 37001 dan peraturan perundangan yang terkait lainnya.

Untuk memastikan pencapaian tujuan tersebut PT Asahi Synchrotech Indonesia berupaya dan berkomitmen dengan cara ***KUAT***.

Kualitas hasil pekerjaan sebagai perusahaan *engineering* dan pelaksana konstruksi mekanikal dan elektrikal memberikan informasi dan produk yang memuaskan pelanggan dengan lebih cepat.

Utamakan keselamatan dan kesehatan kerja serta turut serta menjaga kelestarian lingkungan hidup dalam setiap pelaksanaan pekerjaan dengan pemenuhan peraturan yang berlaku dan berkolaborasi dengan berbagai *supplier* dan *vendor* untuk memberikan kualitas yang konsisten kepada pelanggan.

Aktif meningkatkan dan mengembangkan kemampuan sumber daya manusia untuk menghadirkan produktivitas proyek tertinggi di Indonesia.

Terus meningkatkan kompetensi untuk menunjang Sistem Manajemen Mutu, K3 dan Lingkungan secara berkesinambungan dan membudayakan kedisiplinan yang tinggi dalam perusahaan.

Kebijakan ini harus disadari dipahami dan dilaksanakan oleh seluruh jajaran manajemen, karyawan, *supplier* dan *vendor* yang bekerja atau berhubungan dengan PT Asahi Synchrotech Indonesia.

Jakarta, 06 Januari 2025



PT. Asahi Synchrotech Indonesia

Yuichi Tamaoki
Direktur

Company Profile

To Be The Company Chosen by Challenge & Creation

Kantor Pusat PT Asahi Synchrotech Indonesia

WISMA KEIAI lantai 8 Jl. Jend. Sudirman Kav. 3 Jakarta 10220

Telp : (62-21) 5724011, 5724012

Fax : (62-21) 5723417

Email : asindo@synchrotech.co.id

